

Dirección de Superación Académica - DGESU	
Procedimiento para la verificación de la no duplicidad de "Apoyo a la Incorporación de NPTC" y "Apoyo a la Reincorporación de Exbecarios PROMEP"	Fecha 1 de marzo 2016
Sub proceso: Búsqueda de beneficiarios en padrón de Cátedras CONACyT	

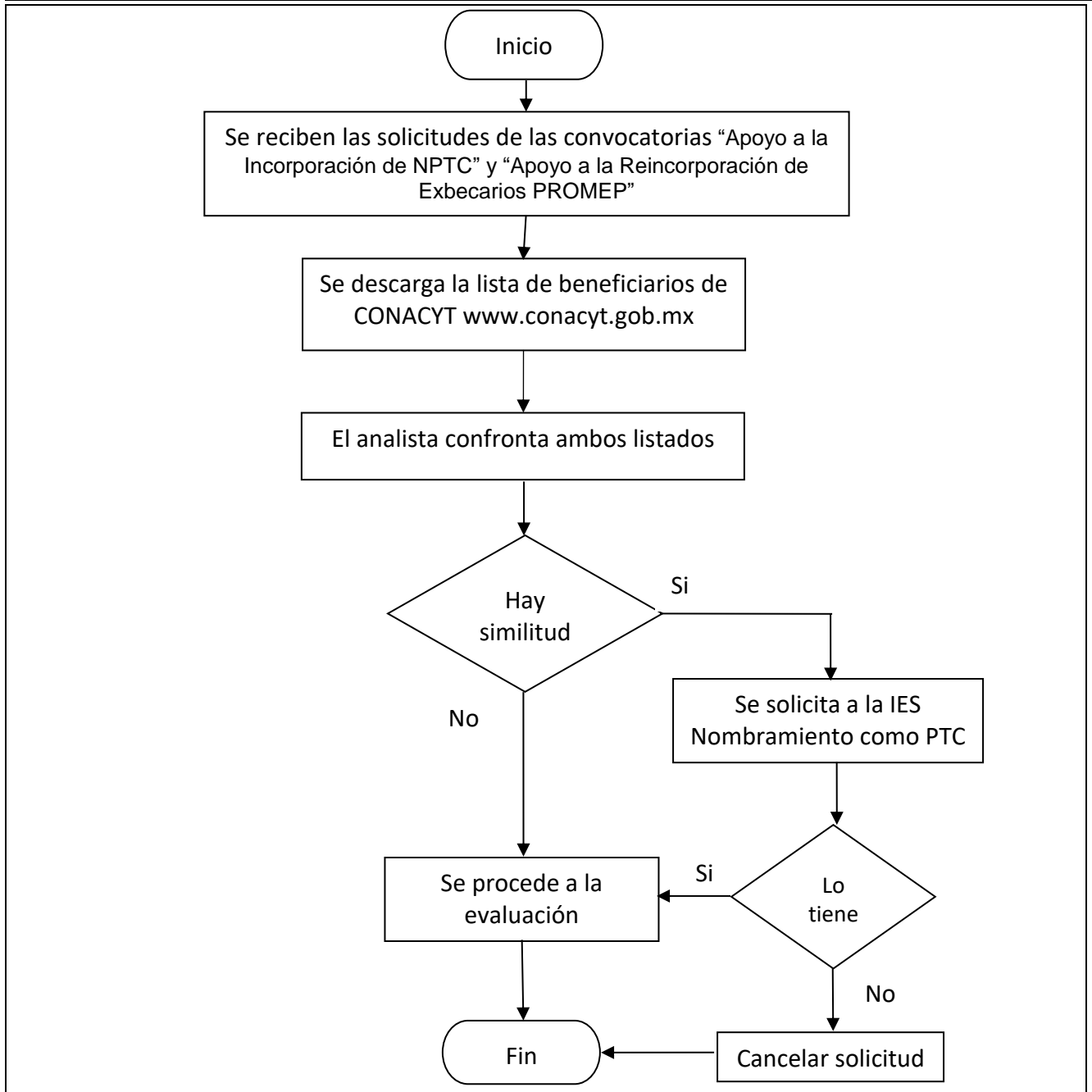

<p>Elaboró Mauricio Alejandro Ortega Jiménez Información y Prospectiva</p>	<p><i>Guillermina Urbano</i> M. en C. María de Jesús Guillermina Urbano Directora de Superación Académica</p>
--	---